

L'IRSAN analyse en temps réel les données de l'activité des médecins de SOS Médecins France (SMF). Il publie ses résultats mis à jour quotidiennement à partir du flux de plus 10 000 diagnostics codés par jour en moyenne. Ils sont consultables sur le site : <http://recherche.irsan.fr>

Grippe : 4 semaines après sa détection, vers une épidémie de grande ampleur ?

Voici déjà 4 semaines, l'IRSAN détectait le dépassement du seuil épidémique.

Comme nous l'avions prévu dès le 28 décembre 2014, le nombre de syndromes grippaux s'est progressivement étendu jusqu'à atteindre dorénavant l'ensemble du territoire. Le taux d'incidence est toujours en forte augmentation.

La qualité des données de SOS-médecins et des méthodes référencées utilisées par les spécialistes de la dynamique des épidémies de l'IRSAN ont permis de diffuser l'information sur la saison grippale 2014-15, rapidement et le plus largement possible. Notre objectif était de donner une **alerte précoce** grâce à laquelle, les acteurs de santé ont pu prendre les ultimes mesures de prévention.

Cette semaine, l'estimation du taux d'incidence hebdomadaire en France est de **491 cas pour 100 000 habitants**. Cette valeur a désormais dépassé celles des pics épidémiques de 3 des 4 dernières saisons (2013-14, 2011-12, 2010-11). Rien ne permet pour l'instant de se prononcer sur l'arrêt de cette forte progression dans les jours qui viennent.

D'un point de vue de sa propagation géographique, l'épidémie est maintenant installée sur tout le territoire de la France métropolitaine. Toutes les régions voient leur taux d'incidence augmenter.

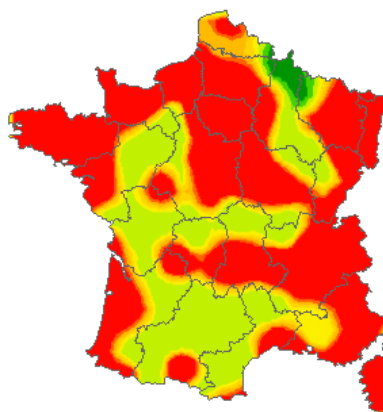
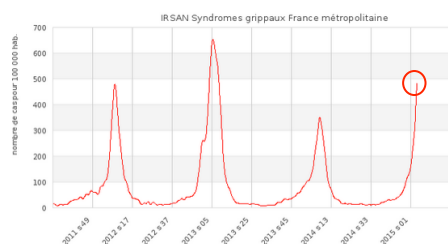
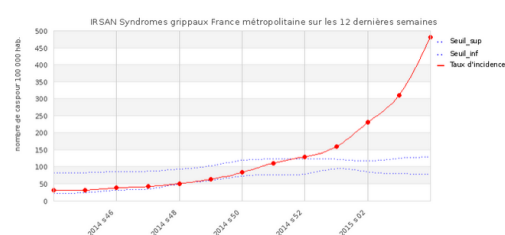

Semaine : 2015s05
Lundi 26 Janvier 2015

Taux d'incidence

Fort en augmentation

491 cas pour 100 000 hab.
(seuil : 134)

Indicateur syndromique

1479 [204;405] **Alerte**

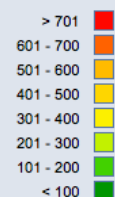

Irsan Inserm

Contact : Laurent Toubiana¹ – Tél. : 06 03 64 29 68

IRSAN : Institut de Recherche pour la valorisation des données de SANTÉ
37, rue des Mathurins 75008 Paris

¹ Laurent Toubiana, PhD. Epidémiologiste
Directeur de l'IRSAN
Responsable du SCEPID : Systèmes Complexes et Epidémiologie
Laboratoire d'Informatique Médicale et d'Ingénierie des connaissances
INSERM UMRS 1142 LIMICS, Paris, F-75006;
UPMC : Université Pierre et Marie Curie - Paris 6
eMail : laurent.toubiana@inserm.fr - URL : <http://recherche.irsan.fr>